

Neuenhagen im Jahr 2019

Begrüßung des 19.000. Einwohners im August



Die Gemeinde wächst stetig



Das Baugebiet am Gruscheweg

Die Infrastruktur muss mitwachsen...



Die neu ausgebaute Oberlandstraße

Der REWE-Markt
in der Niederheidenstraße



Das künftige Wohn- und Geschäftshaus an der Eisenbahnstraße nimmt Gestalt an



Ausbau der Schulkapazitäten hat Priorität



Erweiterung der Goethe-Schule
auf den Weg gebracht –
Einweihung zum nächsten Schuljahr
geplant



Erweiterung des Schulstandortes in Bollensdorf



Neue Sportanlage für die
Grundschule am Schwanenteich
– Einweihung im Frühjahr 2020

Schaffung des „Haus der
Begegnungen Bollensdorf“ zur
Betreuung der Hortkinder



Foto: Nemschok

Der neue Schulcampus wird auf den Weg gebracht



Vertragsunterzeichnung zur
Projektsteuerung im September

Nach einem
Architektenwettbewerb
zur Ideenfindung sind die
Preisträger prämiert und
die Entwürfe derzeit im
Rathaus zu betrachten.



Zunehmender Verkehr bereitet Probleme



Polleranlage im Gruscheweg und Fahrbahneinengung zur Fichtestraße



➡ Gründung eines Verkehrsbeirats in Vorbereitung

Ruhestörungen am Bahnhofsvorplatz



Einweihung des Kontaktsozialbüros im ehemaligen LIW am 15. Mai
als Anlaufstelle für Jugendliche und Anwohner gleichermaßen

Einweihung der Grabstätte für Sternenkinder



Foto: Emily Wintér

Nach einer Bürgeranregung zur Einwohnerversammlung hat die Gemeinde auf dem Waldfriedhof eine Grabstätte für Sternenkinder eingerichtet.

Gemeinsames Mittelzentrum mit Hoppegarten seit 1. Juli 2019

Unterzeichnung des
Kooperationsvertrags
zwischen beiden Kommunen
im Mai 2019

Foto: Gunter Kirst



Kommunalwahl im Mai 2019

Der Alterspräsident der letzten
Gemeindevertretung, Klaus Richter,
wurde im April verabschiedet.



Die neue Gemeindevertretung
im Juni .

Schöne Anlässe im zu Ende gehenden Jahr



25 Jahre Seniorenbeirat
Feierstunde mit den
Partnern aus Swiebodzin

40. Geburtstag Kita
Schäferplatz
Festwoche mit Eltern,
Großeltern und Nachbarn



30 Jahre Kinder- und Jugendtanzensemble
Internationales Tanzfest „Dance with Friends“
in Neuenhagen

Halloween
am
Schäferplatz

3. Grüne
Messe

Maifest
an der
ARCHE

11. Tag
der
Familie

25 Jahre
Frauenchor

1. Kinder- und
Jugendkonferenz

Einweihung
Schulsternwarte
am EGN

110 Jahre
Siedlerverein
Gartenstadt



Investitionen 2020-2023

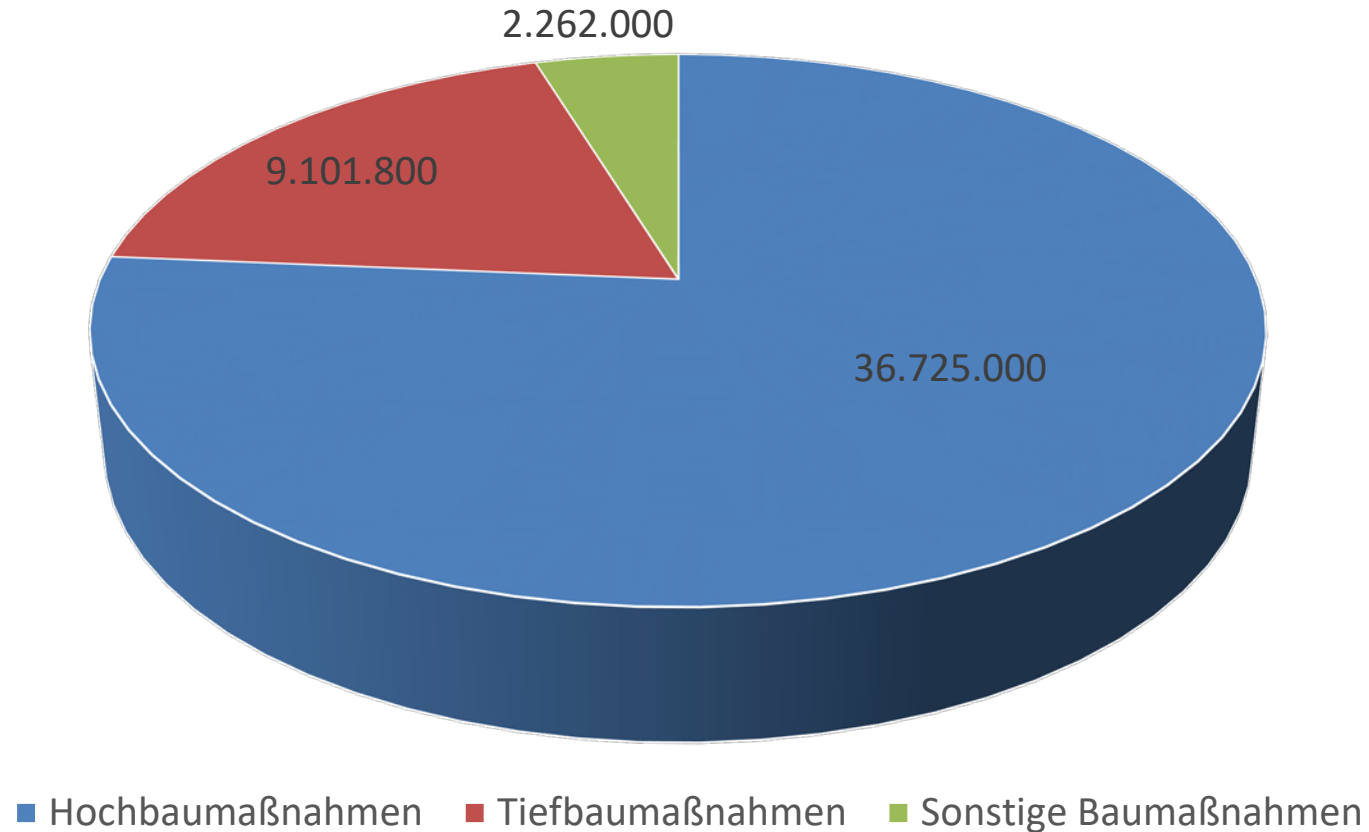

Neubau Zweifeld-Sporthalle Bollensdorf

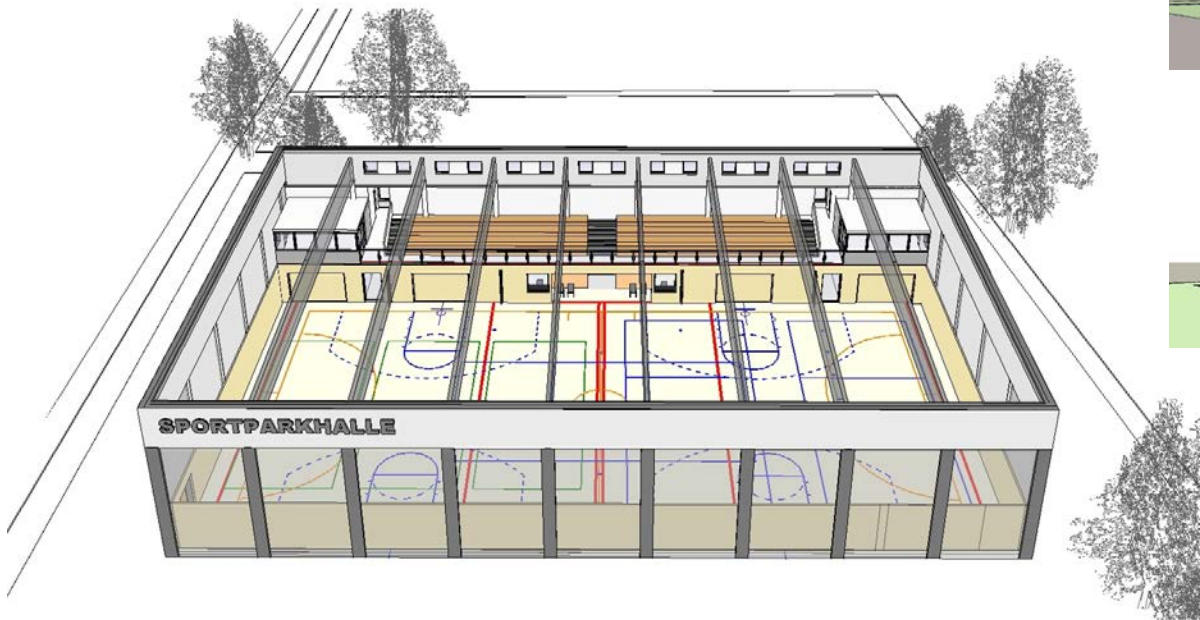

©: iproplan

Geplante Fertigstellung:

IV./2021

Veranschlagte Kosten:

5,1 Mio. €

Erweiterung der Mensa an der Grundschule am Schwanenteich

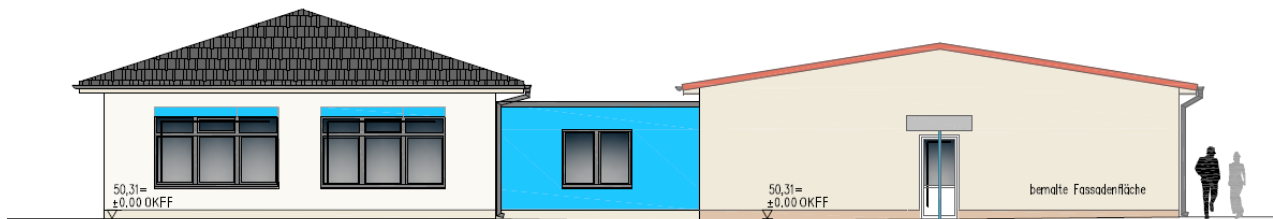
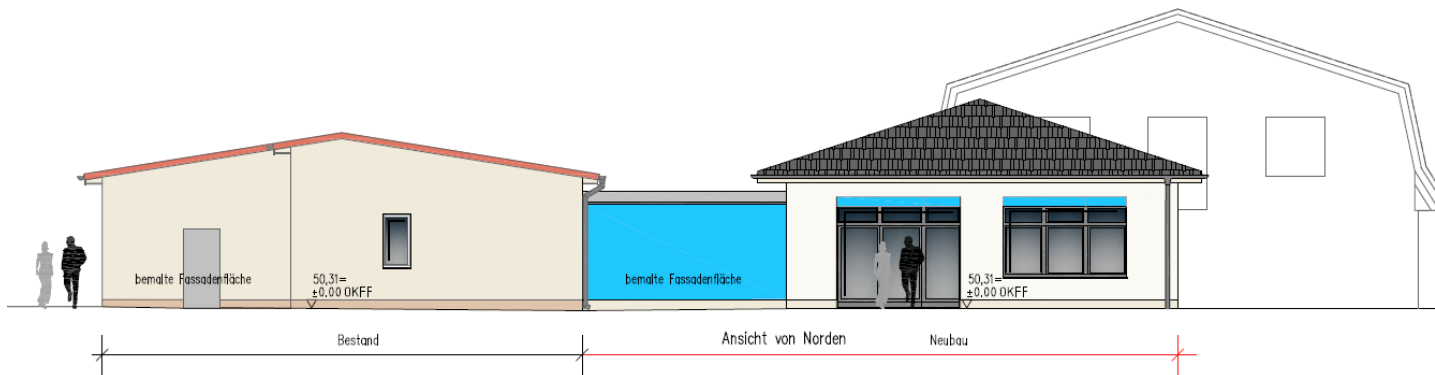

©: Ing.-Büro Frank Seidel

Geplante Fertigstellung:
Veranschlagte Kosten:

IV./2020
290.000 €

Straßenbaumaßnahmen von 2020 bis 2023

	Investitionsvolumen	Planmäßige Inbetriebnahme
Straßenbau: Friedenstr., Teichstr. Gehweg: Reuterstr.	1.355.100 €	2020
Straßenbau: Annenstr. (Fahrbahnverbreiterung von Hauptstr. bis Ernst-Thälmann-Str.), Körnerstr. (von Hauptmannstr. bis zum Feld), Gartenstr. (in Zusammenhang mit Regenentwässerung), Dorfstr. (Verkehrsberuhigung) Kreisverkehr: Altlandsberger Chaussee/Gruscheweg	2.477.000 €	2021
Straßenbau: Höhenweg	520.000 €	2022
Straßenbau: Entrichstr., Ernst-Thälmann-Str., Grillenweg, Gruscheweg, Im Grund, Lindenstraße (zwischen Dahlwitzer Str. und Rudolf-Breitscheid-Allee)	3.291.000 €	2023

 Im Schnitt werden weiterhin **rund 2 Mio. € jährlich** in den Straßenbau investiert. Da die Prioritäten auf den Ausbau der Gartenstraße und der Ernst-Thälmann-Straße gesetzt werden, wird sich der Ausbau der letzten unbefestigten Straßen voraussichtlich bis 2025 verzögern.

Planungsvorhaben 2020

- Schulcampus Gruscheweg (inkl. B-Planverfahren)
- Neubau Vereinsgebäude Jahnsportplatz
- Ergänzendes Verfahren zum Gruscheweg 6
- Verkehrskonzeption „Sichere Schul- und Alltagswege“
- Trainierbahn Grünordnungsplan als Satzung
- B-Plan „Altes Gut“
- B-Pläne für Schulstandorte und Gemeinbedarfsflächen Reichelt-Dreieck und Parkstraße
- B-Plan der Innenentwicklung
- Verkehrskonzept Zentrum
- Gemeinsames Einzelhandelskonzept mit Hoppegarten

Bildungscampus Gruscheweg



Planzeichnung des Vorentwurfes Bebauungsplan „Schul- und Sportstandort Gruscheweg“

- Preisgericht zum Wettbewerb 21.10.19
- Ausstellung der Entwürfe bis 15.11.19, Parkettsaal des Rathauses
- Baubeginn Sommer 2021
- Fertigstellung Schuljahr 2023/24

Bildungscampus Gruscheweg



1. Preis:

Numrich Albrecht
Klumpp

2. Preis:

Baumschlager Eberle
Architekten

3. Preis:

CKRS Architekten

Bildungscampus Gruscheweg



1. Preis:

Numrich Albrecht
Klumpp

2. Preis:

Baumschlager Eberle
Architekten

3. Preis:

CKRS Architekten

Bildungscampus Gruscheweg

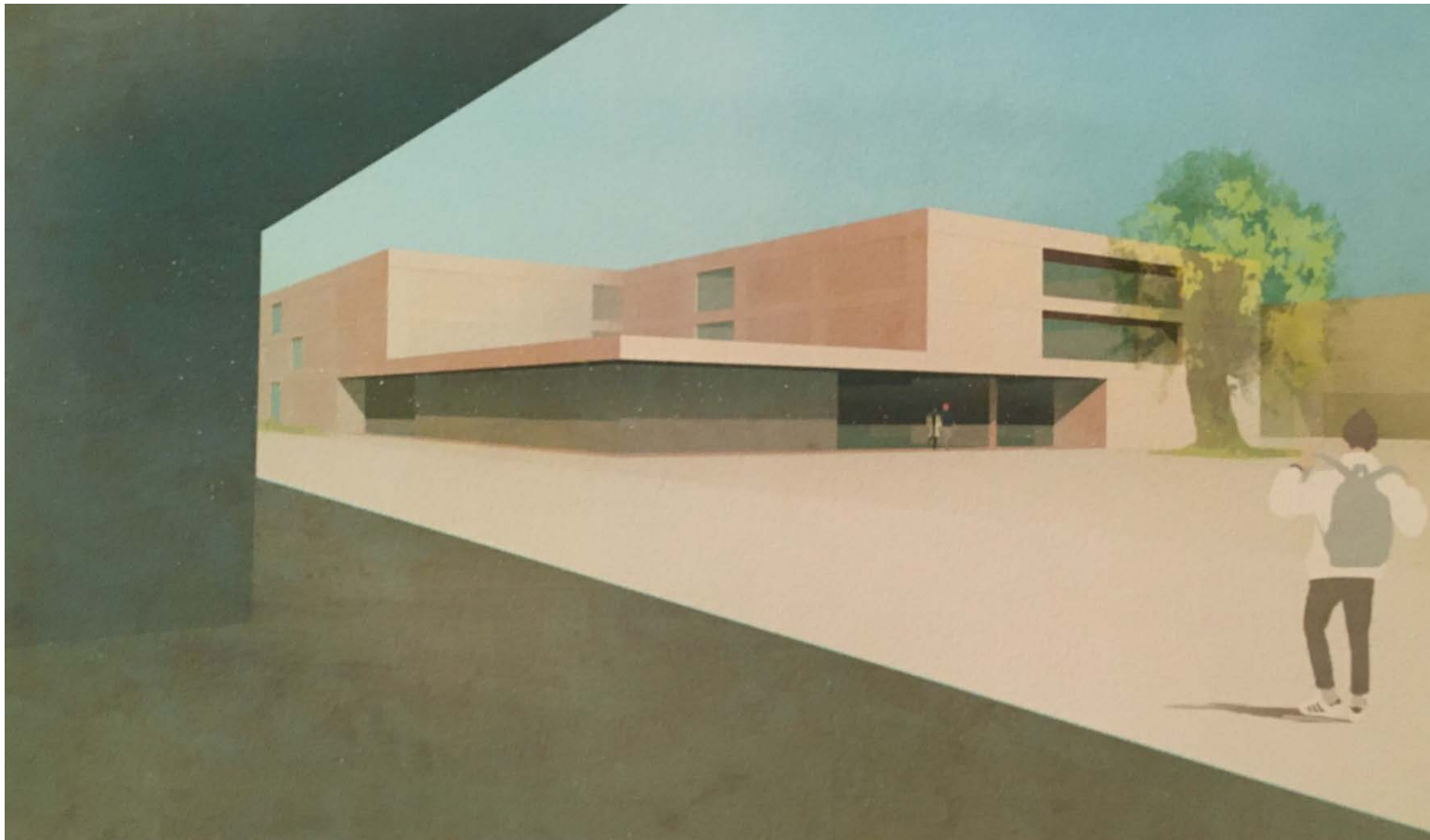

Blick auf den Campusplatz und die Grundschule

Bildungscampus Gruscheweg

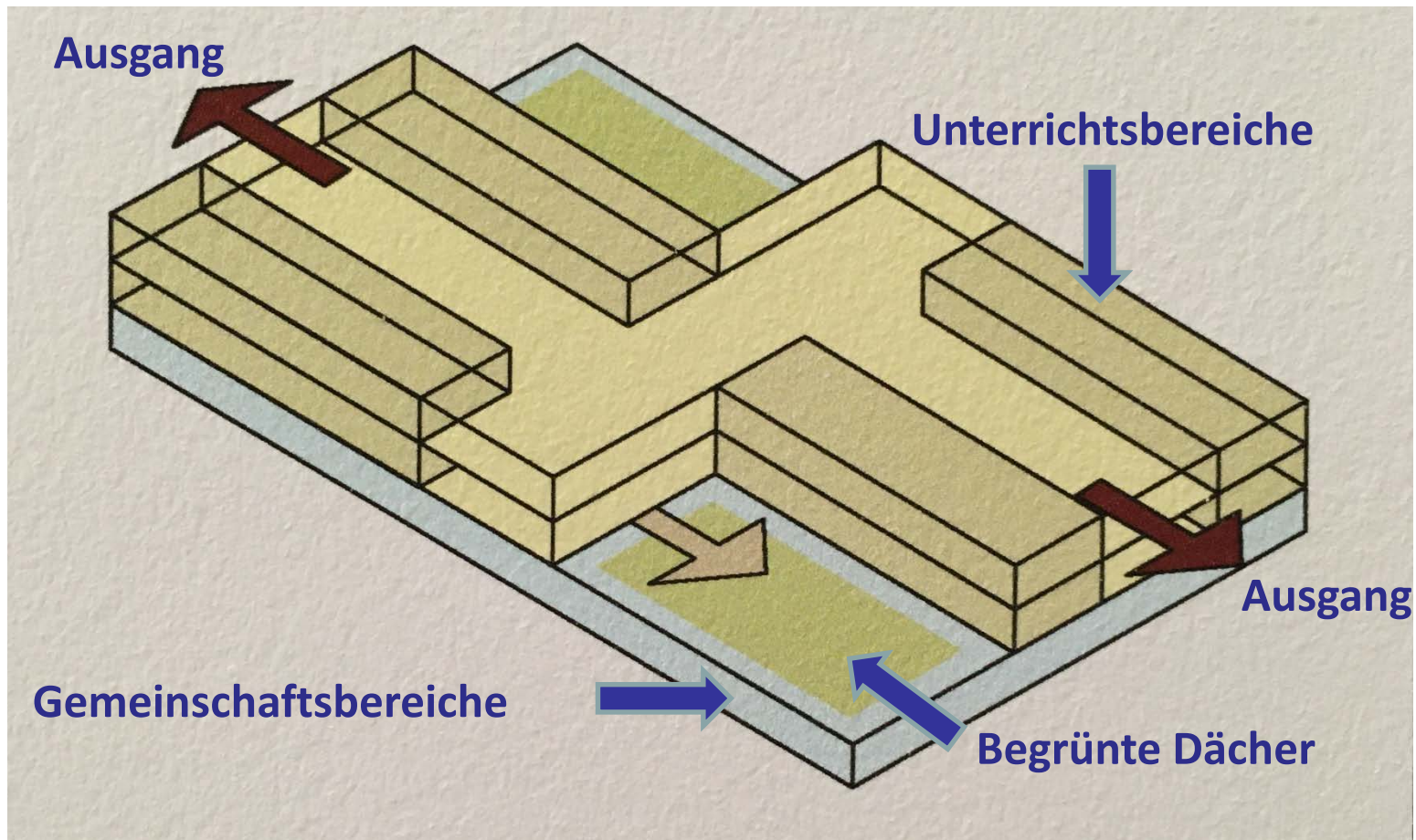

Funktionale Gliederung

A nighttime photograph of a park or street. The scene is illuminated by warm, yellow streetlights. In the foreground, a paved path made of light-colored bricks leads towards the background. To the right of the path, there is a grassy area with several large, leafless trees. The trees are silhouetted against the dark blue twilight sky. In the background, there are some buildings and a road with a few cars. The overall atmosphere is quiet and serene.

Vielen Dank für Ihre Aufmerksamkeit!

Foto: Edgar Nemschok